

# otiom<sup>®</sup>



Die Freiheit, sich zu bewegen.

# Pflege trifft Digitalisierung – Mein Weg

## Ich bin Patricia Rex

- Pflegefachkraft
- Fachkraft für Palliativ Care
- Ethikberaterin

💡 Seit 2024 Projektleitung im Bereich Digitalisierung in der Pflege



🗺️ **Mein Motto : „Effizienz, Schutz, Fortschritt – gemeinsam Pflege neu denken“**

Meine Kontaktdaten:

E-Mail: [rex@ztm.de](mailto:rex@ztm.de)

Tele.: 030 2084884 87

# Unser Unternehmen

Innovationen gemeinsam voranbringen

Wir entwickeln und betreiben bundesweit

Telemedizin-Systeme zur digitalen Vernetzung im Gesundheitswesen.

Als Zusammenspiel aus Verein, GmbH und Stiftung fördern

wir Aufklärung, technische Umsetzung und nachhaltige Innovation.

# Unser Mission

Lösungen entwickeln – Vernetzung leben

Wir verbessern die Vernetzung des Gesundheitswesens

mit Hilfe von Telemedizin und E-Health.

Dabei stehen Entwicklung, Erprobung und Beratung im Fokus



## GESCHÄFTSFÜHRUNG

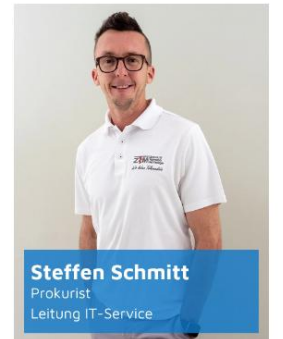

# OTIOM – Ortung, aber sicher

👉 Entstanden aus Zusammenarbeit

Otiom ist das Ergebnis einer der größten öffentlich-privaten Innovationspartnerschaften Dänemarks.

Beteiligt waren: Menschen mit Demenz, Angehörige, Pflegepersonal, Vereine, Kommunen und Universitäten.

🌱 Das Unternehmen wurde 2017 gegründet und hat seinen Sitz in Støvring, Dänemark.

Die Entwicklung basiert auf moderner IoT-Technologie (Internet of Things) und wurde vom dänischen Unternehmen ACUBIT umgesetzt.



**Thomas Pedersen**

Director



**Ricki Toftelund**

COO



**Ruben Nørgaard**

CTO

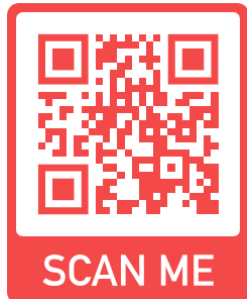

otiom®

# Das Otiom-System

Aus was besteht das Otiom-System?



Otiom App



Otiom Web-App

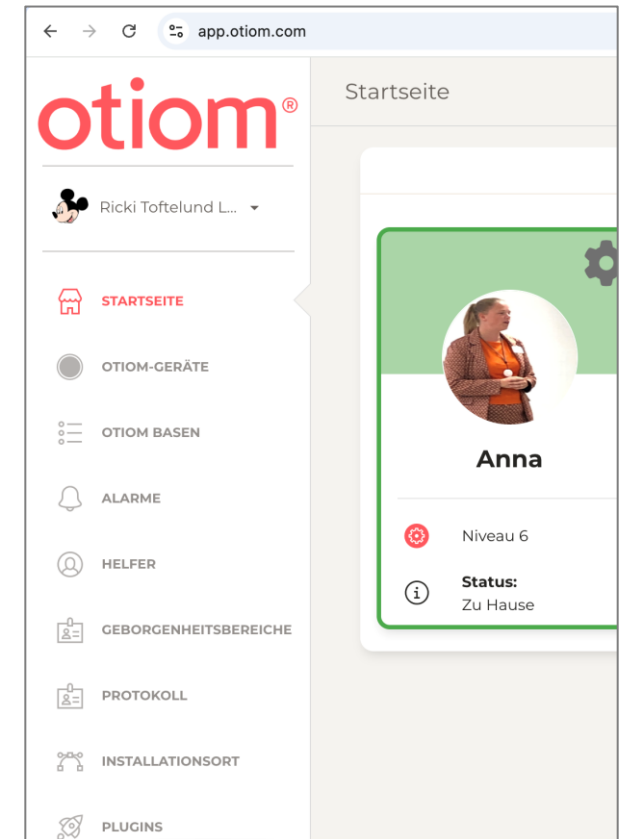



# Alarmsituation

Schnelle Reaktion bei Gefahr – automatische Benachrichtigung bei Verlassen sicherer Bereiche

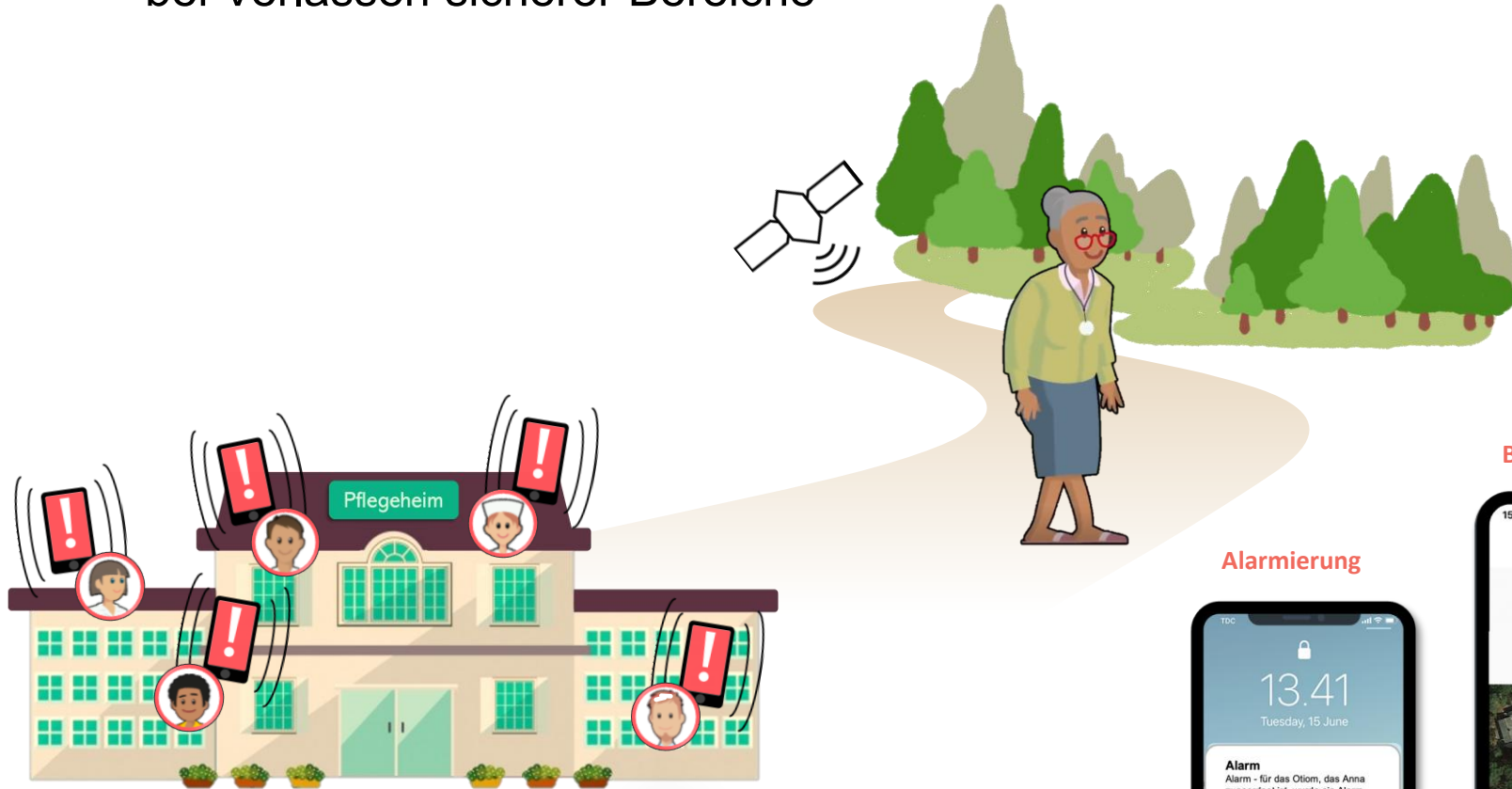

otiom®

## Alarmierung



## Benachrichtigung



## Lokalisierung

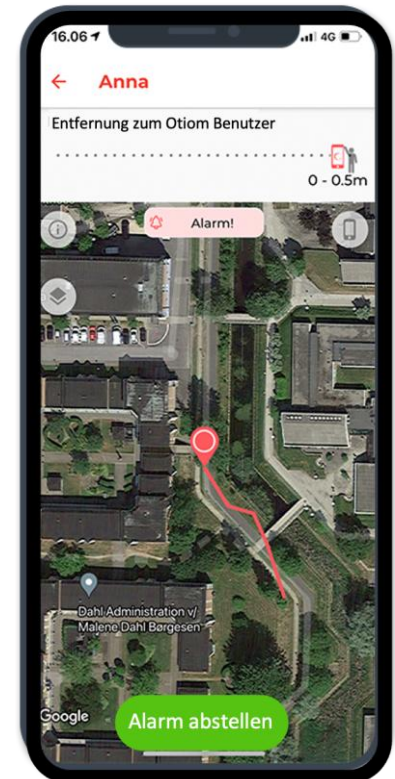

# Verwaltungsmöglichkeiten

Zentrale Steuerung der Otiom-Homebasen – einfach, effizient, übersichtlich

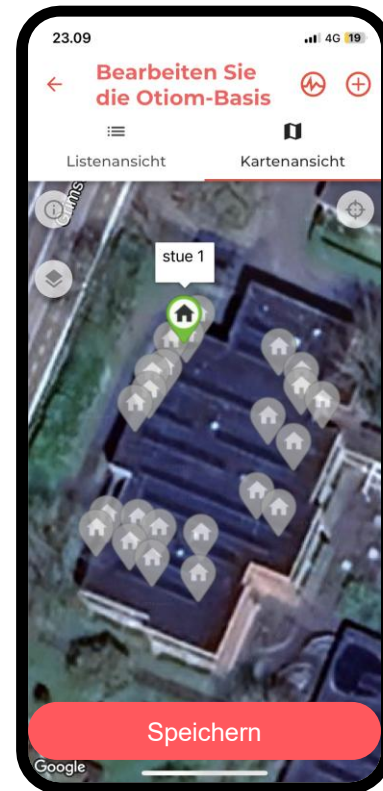
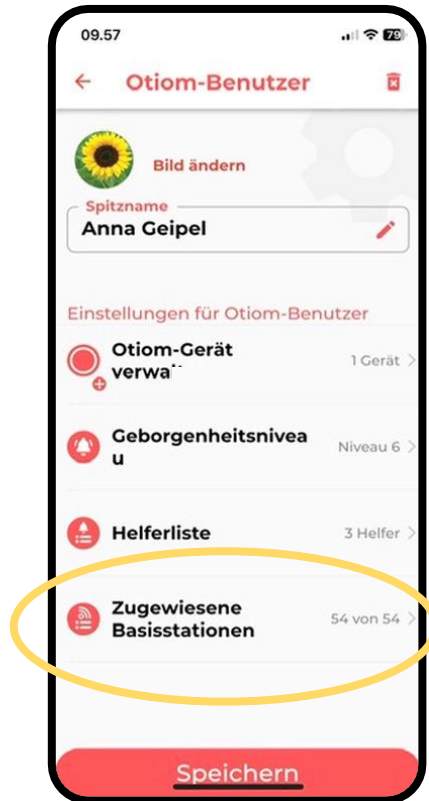

- Hier können sie sehen, welche Homebases im Pflegezentrum eingerichtet sind
- Standardmäßig werden alle Homebases allen Bewohnern zugewiesen
- Wenn Sie einschränken möchten, welche Homebases jeder Bewohner "hört", schalten Sie sie einfach in der App aus.
- Dies kann für jeden Bewohner individuell eingestellt werden
- Sobald Sie individuelle Änderungen vorgenommen haben, denken Sie daran, auf "Speichern" zu drücken



# Erleben statt erklären!



[Ortung - Privatpersonen](#)



[Ortung - Stationär](#)

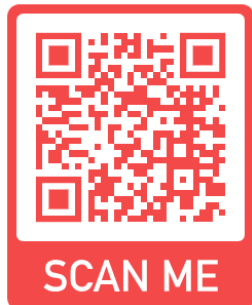

[Alle Videos](#) YouTube

otiom®

# Vielen Dank



otiom®